Jeudi 7 juillet 2022 - Catégorie: **HFR** - Ecrit par **Katelijne Dick**

Urgences et Permanences : des dizaines de milliers de patients pris en charge chaque année

urgences

Comment se passe concrètement la prise en charge des quelque 82’000 patients et patientes qui se sont rendus aux Urgences et Permanences de l’HFR en 2021 ? Découvrez ces services en chiffres et téléchargez les liens pour en savoir plus.

L’HFR Fribourg – Hôpital cantonal est le centre de référence du canton 24h/24. Ce site dispose en effet d’un plateau technique complet permettant la prise en charge de tous les patients et patientes – adultes et enfants – notamment les cas complexes, grâce à son Service d’urgences, de soins intensifs et ses blocs opératoires.

Nouveauté : le Service des urgences a été complètement repensé et optimisé. Après plusieurs mois de travaux, il accueille désormais ses patients et patientes dans des locaux rénovés assurant une prise en charge de pointe.

Les Permanences de l’HFR – sur les sites de Riaz, de Meyriez-Murten et Tafers – assurent, quant à elles, la prise en charge des patients et patientes à partir de 16 ans pour les consultations ambulatoires sans rendez-vous et pour toutes les urgences dites non vitales.

Savez-vous pourquoi il faut parfois attendre aux Urgences?
La réponse en vidéo

NOMBRE DE PASSAGES AUX URGENCES/PERMANENCES EN 2021

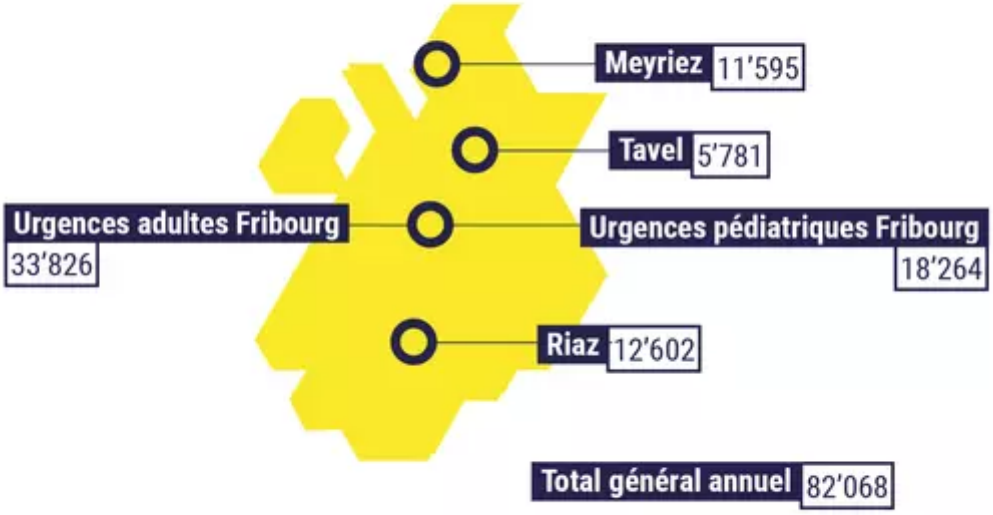

LES URGENCES, ADULTES ET ENFANTS EN 2021

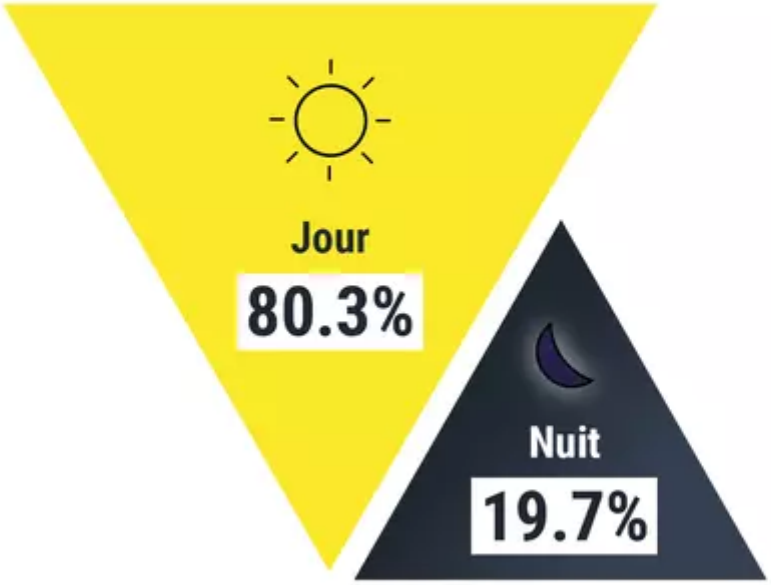

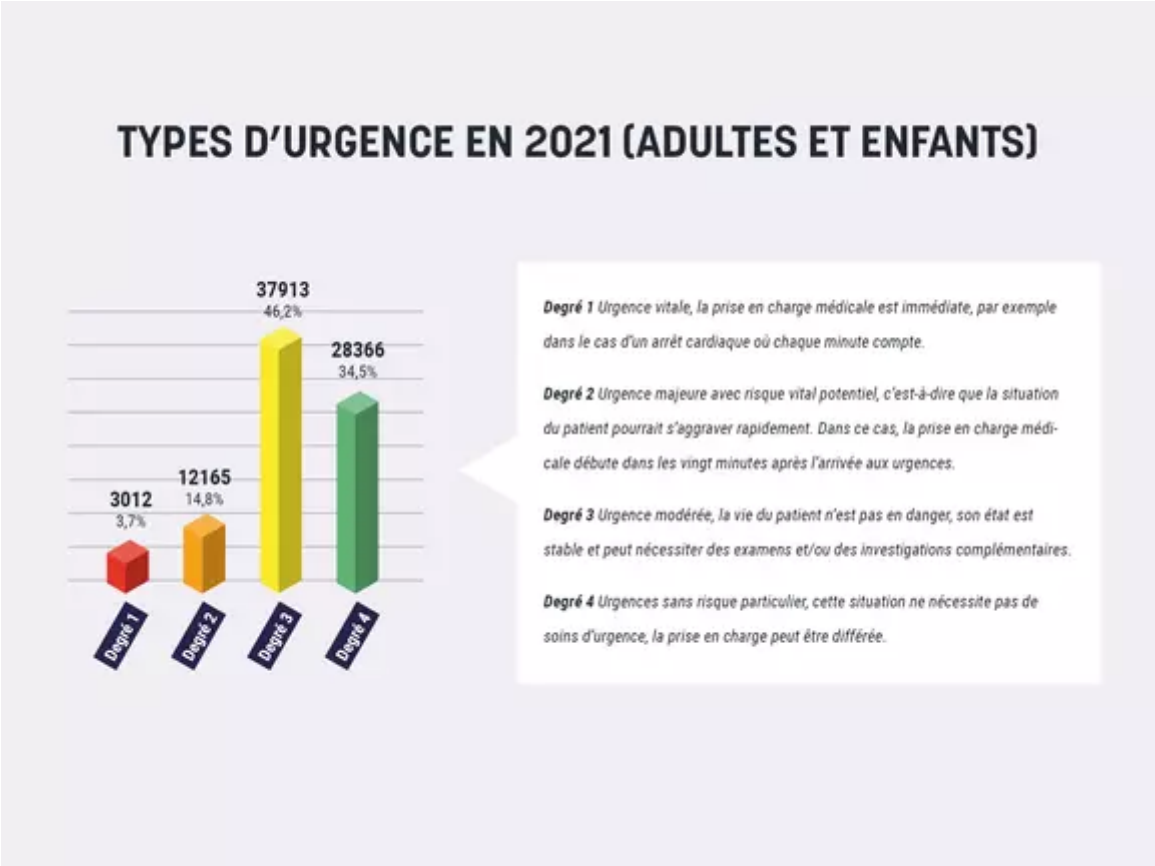

Une avancée importante dans la Stratégie 2030

En 2021, les Urgences de Riaz et de Tavel ont été transformées en Permanence, un processus inclus dans la Stratégie 2030 mais accéléré par la pandémie de coronavirus. En effet, du fait de cette crise, les Service des urgences de l'HFR Riaz et de l'HFR Tafers avaient fermé la nuit dès la mi-mars 2020. Celui de l'HFR Riaz a été définitivement transformé en une permanence en juin 2021. Depuis le 1er janvier 2022, il en est de même pour l'HFR Tafers.

Connectez-vous aux Urgences et aux Permanences!

Téléchargez notre application « HFR App » pour suivre, en temps réel, le taux d'occupation des Urgences adultes et pédiatriques ainsi que des Permanences de l'HFR et de la Permanence médicale Fribourg.

Mots clés: H24 Horizon 2030